

GUIA PER A COMPLIMENTAR L'APLICACIÓ TELEMÀTICA DE LES ETES

PROYECTOS DE INVESTIGACIÓN E.T.S. CECILIA BONAI 15042010

Ver Ver Grabar Grabar y Salir Enviar Paradas Ayuda

Convocatoria: 2009 Solicitud: P109/00027

Datos del Proyecto de Investigación de Tecnologías Sanitarias:

DNI del Solicitante: 96086613 Indique el DNI (en letras, puntos, en caso de la nacionalidad) o, si es del extranjero, indique su pasaporte
BONAI LIAÑO, CECILIA
[Solicitar Alta de un Investigado](#) [Solicitar Modificación de un Investigado](#)

Curriculum del Solicitante: No se dispone del curriculum del solicitante

Centro Solicitante y Beneficiario: Indique el código del centro solicitante, o utilice el asistente para buscarlo
1135 IDIAP JORDI GOL
[Solicitar Alta de un Centro](#) [Solicitar Modificación de un Centro](#)

Representante Legal del centro solicitante: Seleccione el representante, o utilice el asistente para buscarlo
IDIAP JORDI GOL - MOLAN FORS, CONCEPCIO
[Solicitar Alta de un Representante](#) [Solicitar Modificación de un Representante](#)

Centro de trabajo del Investigador Principal: Indique el código del centro, o utilice el asistente para buscarlo
1135 IDIAP JORDI GOL
[Solicitar Alta de un Centro](#) [Solicitar Modificación de un Centro](#)

Servicio/Departamento: DIRECCIÓN CIENTÍFICA

Teléfono de contacto: 934824317

Email a efectos de comunicación: cbonai@idiapjgol.org

Título del Proyecto: ASOCIACIÓN IDIOSINCRILH

Modalidad: Modalidad A

Duración en años: 2 en (de 1 a 2)

Comisión: SUBVENCIONES DE BASE, INCLUIDAS PARA SERVIDORES Y TRABAJADORES

Importe total solicitado: €

- **DNI del solicitante**: no es posa la lletra. Si l'investigador no està donat d'alta, s'haurà de sol·licitar. Al tractar-se de l'IP, mentre no estigui donat d'alta no es pot continuar omplint l'aplicació. Rebreu un missatge de resposta a la pestanya "Mensajes"

- **Centro Solicitante y Beneficiario**: si poseu el codi 1135, ja us posa el nom de l'IDIAP JORDI GOL.

- **Representante legal del centro solicitante**: el posa per defecte al posar el codi anterior.

- **Centro de trabajo del Investigador Principal**: Podeu posar un CAP, SAP, àmbit... Si el centre en el que treballa l'IP no està donat d'alta, haureu de sol·licitar-ho. Us enviaran un missatge de resposta a la pestanya "Mensajes". **ÉS IMPORTANT QUE NO HO FEU L'ÚLTIM DIA!!!!**

- **Teléfono y e-mail de contacto**: és molt important que poseu un telèfon on estigui localitzable la persona que està entrant les dades a l'aplicatiu i la seva adreça de correu. Sovint contacten amb aquesta persona, sobretot si es sol·licita una alta de centre.

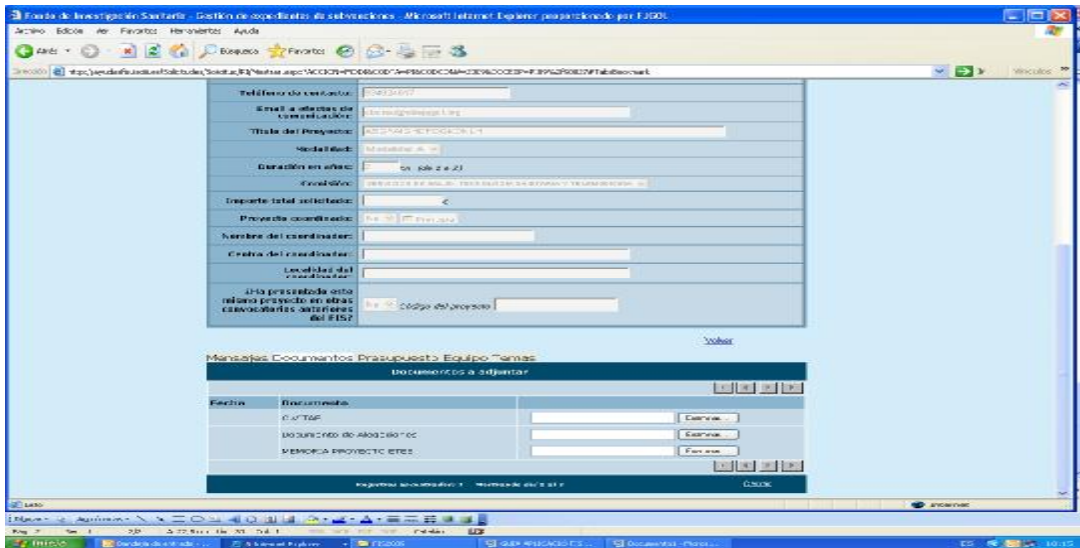

DOCUMENTOS: **només heu d'ajuntar la memòria** en format normalitzat d'aquest any on posa "MEMORIA PROYECTO ETES". El CV de l'IP s'adjunta a l'inici i els dels col·laboradors en la pestany "Equipo". En l'apartat "Documento de Alegaciones", no heu de posar res, ho fareu servir si us deneguen el projecte i voleu enviar al·legacions.

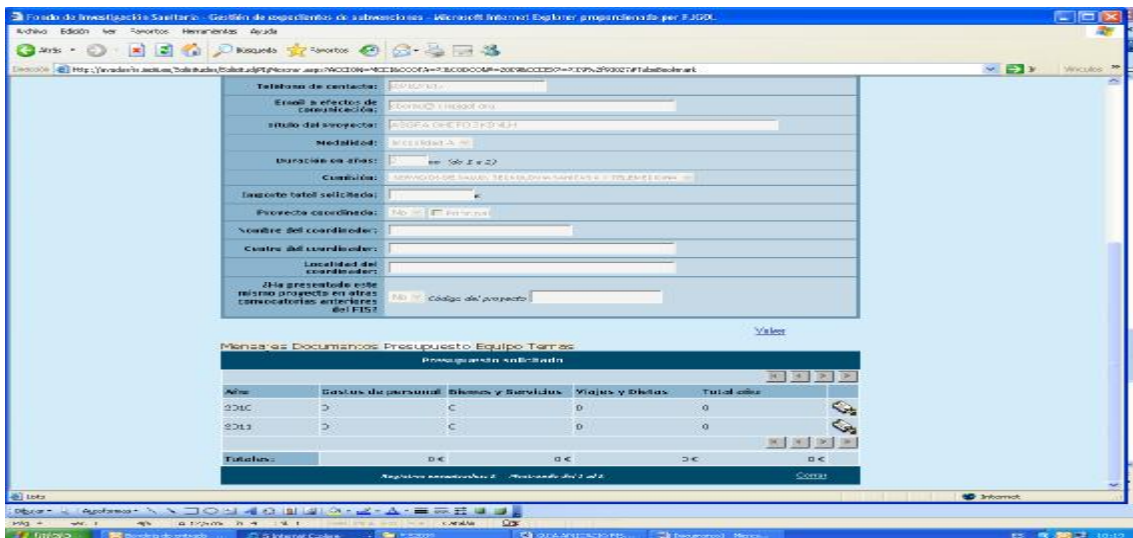

PRESUPUESTO: heu de clicar sobre l'icona (el bloc i la mà) per cada una de les anualitats. S'ha d'entrar l'import per partides i any.

Asignar Investigadores al Equipo

Tipo de ayuda: PROYECTOS DE INVESTIGACIÓN E.T.S.

Categoría: 2004

Expediente: P109/00027

DNI:

Nombre:

Primer Apellido:

Segundo Apellido:

Nombre completo:

Nombre del centro:

Año de nacimiento:

Sexo:

Titulación:

Teléfono:

E-mail:

Certificado del Investigador:

Es Colaborador Es Becario

EQUIPO: S'han d'introduir un a un els investigadors col·laboradors que hauran de signar la sol·licitud.

Quan s'entra a la pestanya "Equipo" heu de clicar a l'ícona que posa "Nuevo" cada vegada que volgueu introduir un investigador nou. Per a cada un d'ells també s'haurà d'adjuntar en la seva fitxa el CV en format normalitzat.

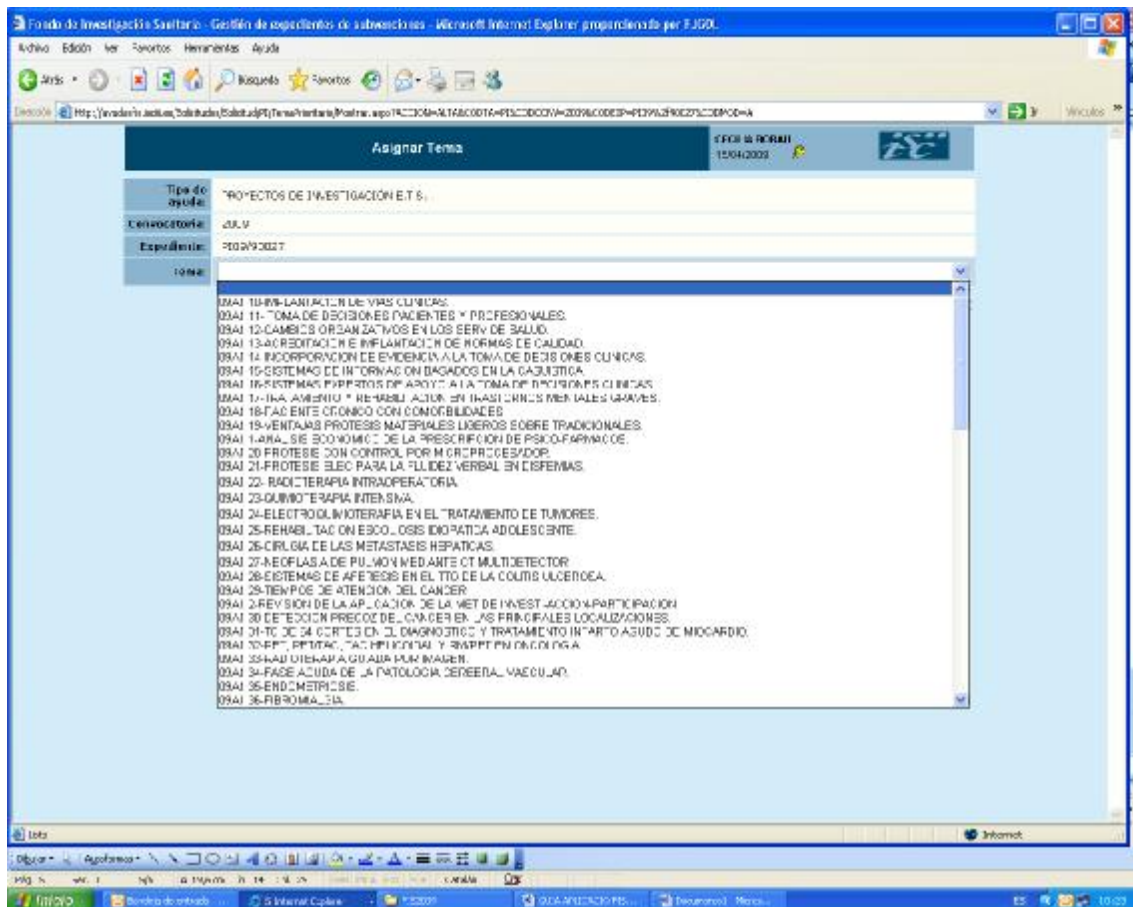

TEMAS: Aquesta convocatòria us obliga a triar un tema en el que s'ha d'emmarcar el projecte. Si heu triat la modalitat A, el desplegable de "temes" només contindrà els d'aquesta modalitat; el mateix passa amb la modalitat B. Els temes per escollir estan tots llistats en l'annex de la convocatòria que trobareu a la "Guia" que us adjunto.

Quan s'entra a la pestanya "tema" heu de clicar a l'icona que posa "Nuevo" quan vulgueu introduir el tema escollit.

QUAN ESTIGUI TOT COMPLIMENTAT I VERIFICAT, JA ES POT "ENVIAR".
OBTINDREU EL FULL DE SOL·LICITUD QUE HA DE SIGNAR L'IP, TOTS ELS
MEMBRES DE L'EQUIP INVESTIGADOR I EL REPRESENTANT LEGAL DEL CENTRE
SOL·LICITANT (en el nostre cas, la Concepció Violán Fors).